

Dieses Dokument ist Eigentum des Ing.-Büro A. Fischer .
Vervielfältigung, Veränderung, Weiterverwendung, Veröffentlichung
o.ä. bedürfen der Zustimmung des Urhebers .

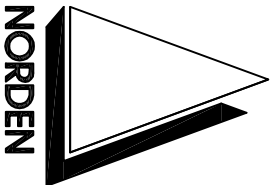
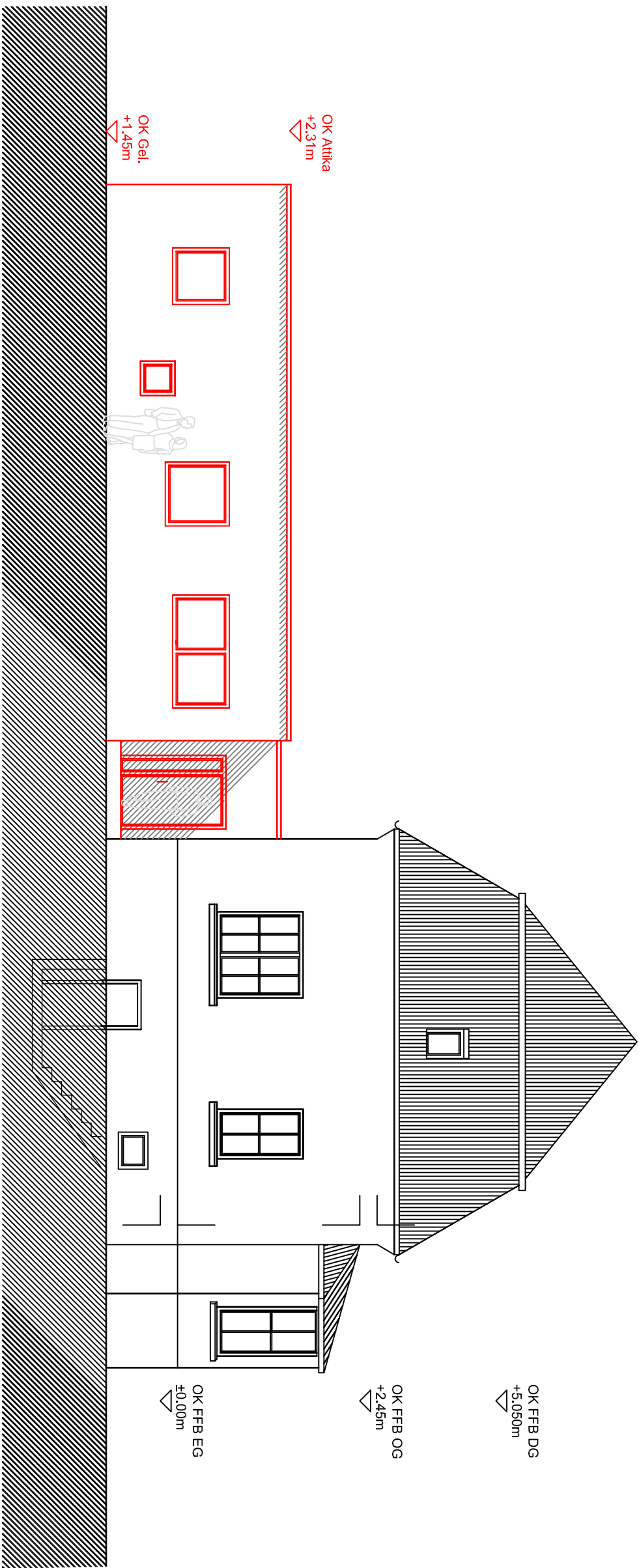

Legende :

- Bestand
- Neubau
- Abbruch
- Grundstücksgrenze

| | | | | | |
|----------------------|-------|----------|--------------------------------|--|--|
| Unterschrift Bauherr | | | Unterschrift Entwurfsverfasser | | |
| INDEX | DATUM | ÄNDERUNG | NAME | | |
| | | | | | |
| | | | | | |
| | | | | | |

| | | | | | |
|------------------------------|--|--|-------------------------|--|--|
| Vorhaben | | | Darstellung | | |
| Erweiterungsbau Mühlenwichei | | | Ansicht Nord u. Schnitt | | |
| Mühlenstraße 4 | | | | | |
| 01705 Freital | | | | | |

| | | | | | |
|--------------------------|--|--|---|--|--|
| Bauherr | | | Ingenieurbüro Andreas Fischer | | |
| Große Kreisstadt Freital | | | Körnerstraße 4 | | |
| Dresdner Straße 56 | | | 01705 Freital | | |
| 01705 Freital | | | Tel: (0351) 6 44 03 10 Fax: (0351) 6 44 03 20 | | |
| | | | Datei: E alles 01 1:100 Maßstab: Größe: A3 | | |
| | | | Bearbeiter: Fischer Datum: 06.06.2014 | | |
| | | | Plan Nr.: E AS 01 | | |