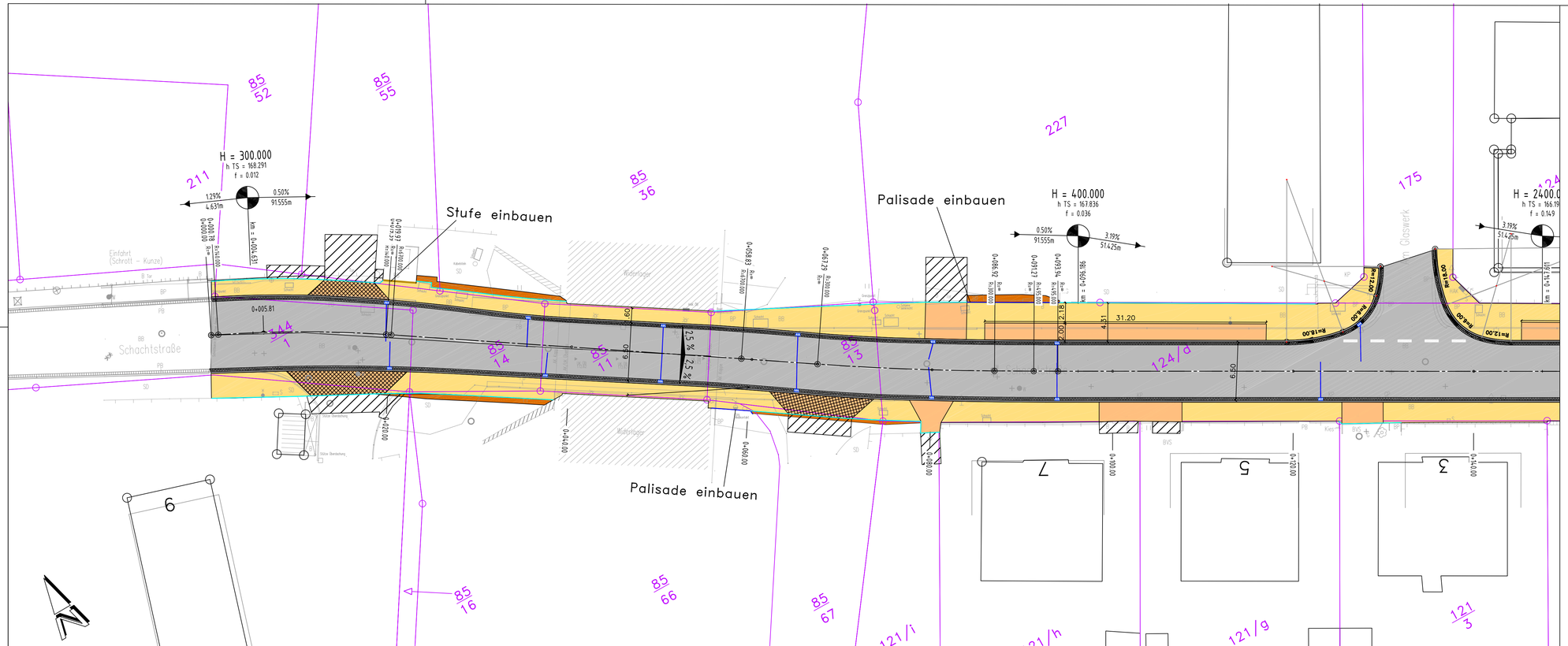

Legende:

- Fahrbahn Asphalt
- Gehwegflächen
- Gehwegüberfahrt / Parplätze
- Gewerbeüberfahrt
- Anpassungsflächen an Grundstückseinfahrten
- Einschnitt / Damm
- Bord, Gerinne, Einlauf mit Anschlussleitung
- Tiefbord (Einfahrten 0 cm Anschlag; Rücklage 5 cm Anschlag)
- Palisaden
- Treppe

Nr.	Art der Änderung	Datum	Name
C	Anpassung Parkplätze an Grundstück 124/l	24.11.17	Dressel
B	Anpassung Gehwege / Parkplätze	21.11.17	Dressel
A	Anpassung Straßenquerschnitt und Gehwege	06.10.17	Dressel

Entwurfsbearbeitung:

Ingenieurbüro für Bauwesen
MÖSCHKE + WERNER
Wigardstr. 15
01705 Freital
Tel.: 0351 / 4600377 Fax.: 0351 / 6446150

	Datum	Zeichen
bearbeitet	07.11.12	Skurt
gezeichnet	01.02.13	Skurt
geprüft:		

Auftraggeber

Große Kreisstadt Freital

Unterlage: 5
Blatt Nr. 1
Reg. Nr. 12-013

	Datum	Zeichen
bearbeitet:		
gezeichnet:		
geprüft:		

Ausbau der Schachtstraße
in Freital

Lageplan BA bis Station 0+140
Maßstab: 1 : 250

Aufgestellt.

Freital,

Ablage: 12-013	Datei:	Objekt:	Datum:

Dieses Dokument ist Eigentum des Ing.-Büro Möschke+Werner. Vervielfältigung, Verbreitung, Weiterverwendung, Veröffentlichung o.ä. bedürfen der Zustimmung des Urhebers.