Anlage 2 zur B 2023/027

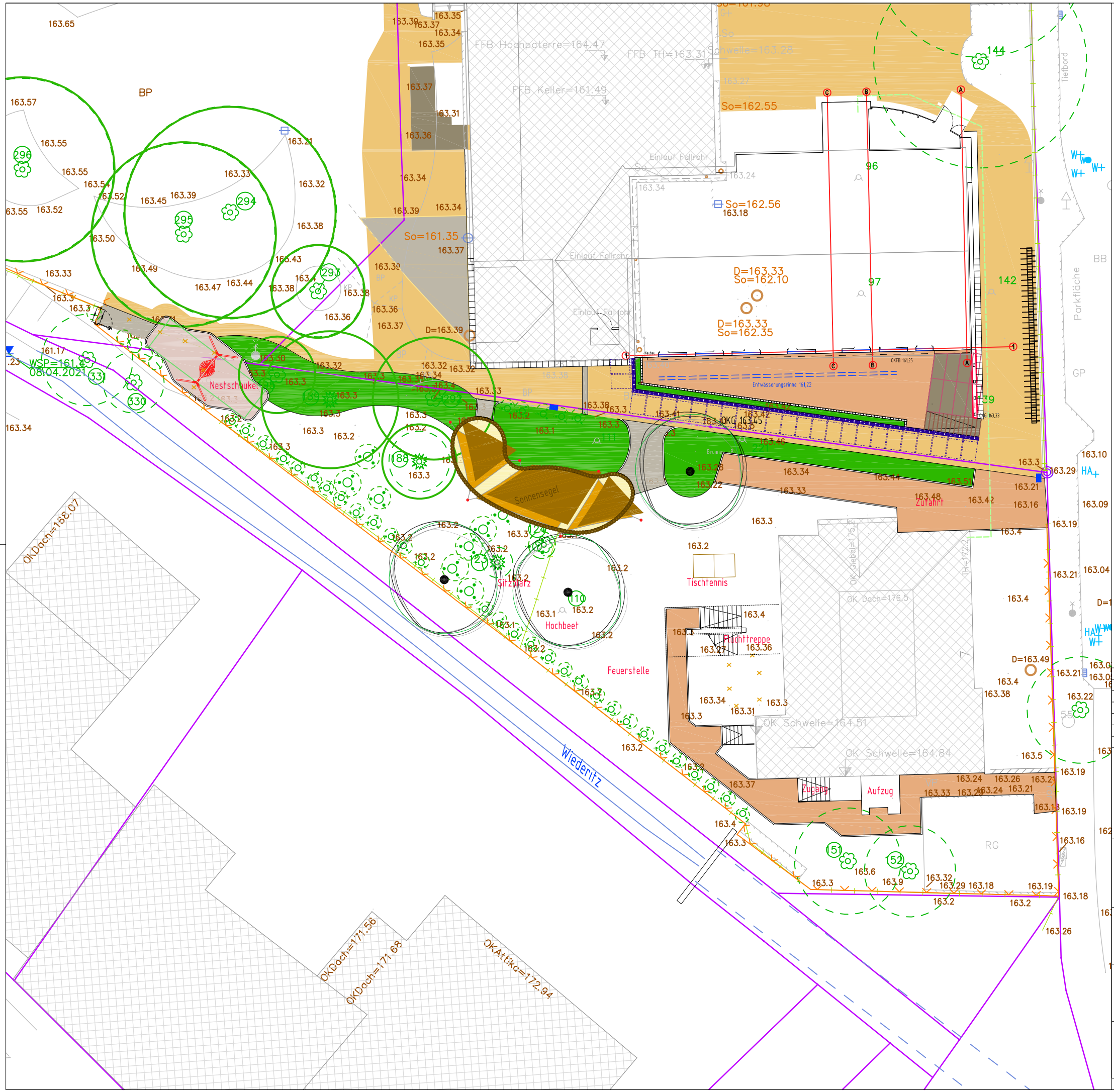

Nr.	Art der Änderung	Datum	Name

Entwurfsbearbeitung:

Ingenieurbüro für Bauwesen
MÖSCHKE + WERNER
Wigardstr. 15
01705 Freital

Tel.: 0351 / 4600377 E-Mail: info@ib-mw.de

	Datum	Zeichen
bearbeitet	19.01.23	Wolf
gezeichnet	19.01.23	EDV
geprüft:		

Auftraggeber:

Große Kreisstadt Freital

Unterlage: 700
Blatt Nr. 1
Reg. Nr.

	Datum	Zeichen
bearbeitet:		
gezeichnet:		
geprüft:		

Sanierung Kantstraße 7
in Freital

Übersichtslageplan
Maßstab: 1 : 250

Aufgestellt.

Freital,

Ablage:	Datei:	Objekt:	Datum: